# CodeLoxx Remote Protokoll Panik

Art.-Nr. CLX-LA-RP-00-P



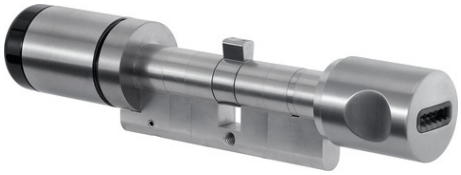

Dieser hochwertige, elektronische Zylinder der CodeLoxx Serie steht für mehr Sicherheit, Kontrolle und Komfort beim Zutritt. Dank seiner Proximity-Ausstattung gewährt er kontaktlose Bedienung für eine schnelle und einfache Zutrittskontrolle. Dank Remote-Funktion kann die Bedienung des Zylinders von Fern, z.B. auch über ein anderes System wie Wandleser oder Zeiterfassungssysteme erfolgen. Die Protokoll- und Zeitfunktion ermöglicht die Speicherung von Ereignissen und die Vergabe von Rechten in Abhängigkeit von Uhrzeit oder Wochentag. Das einzigartige modulare Verlängerungssystem garantiert maximale Flexibilität bei Installation, Einsatz oder baulichen Änderungen.

## Technologien

- Protokollierender elektronischer Doppelknaufzylinder mit Chip-Schlüsselleser
- Geeignet für externe Freischaltung per Funksignal
- Ideal für Einbindung von CodeLoxx in bestehende Zutrittskontrollsysteme
- Optische Signalisierung
- Permanentzutritt, Öffnungszeit einstellbar zwischen 6 oder 12 Sek.
- Panikfunktion: für Schlösser, die eine definierte Schließnasenposition erfordern

## Technische Daten - CodeLoxx Remote Protokoll Panik

| | |
|---|---|
| Abmessungen | Außenknauf: L = 39 mm, Ø = 30 mm, Innenknauf: L = 49 mm, Ø = 33 mm |
| Achslängen | 60 – 90, 90 – 120, 120 – 150 mm |
| Anzahl Zyklen/Batterie | 40.000 |
| Artikel-Kurzbezeichnung | CLX-LA-RP-00-P |
| Aufbohrschutz | Standard |
| Batterie - Typ | CR2 |
| Durchmesser Außenknauf | 30 mm |
| Durchmesser Innenknauf | 33 mm |
| Einsatzbereiche | Panikschlösser nach DIN179, die eine definierte Schließnasenstellung erfordern, Türen mit PZ-Einsteckschloss |
| Elektronik | Remote protokollierend |
| Ereignisspeicher | 1000 |
| Farbe | Edelstahl |
| Jahresprofile | 6 |
| Kombi-Code | Nein |
| Lesertyp | Chip-Schlüsselleser |

Technische Änderungen vorbehalten. Für Irrtümer und Druckfehler keine Haftung. © ABUS 04/2024

# CodeLoxx Remote Protokoll Panik

Art.-Nr. CLX-LA-RP-00-P



## Technische Daten - CodeLoxx Remote Protokoll Panik

| | |
|---|---|
| Länge Außenknauf | 39 mm |
| Länge Innenknauf | 59 mm |
| Material | Edelstahl-Knäufe, Kunststoff-Kappe Innenseite |
| Max. Anzahl Schließmedien | 511 |
| Max. Betriebstemperatur Außen | 60 °C |
| Max. Betriebstemperatur Innen | 60 °C |
| Max. Luftfeuchtigkeit | 80 % |
| Min. Betriebstemperatur Außen | -20 °C |
| Min. Betriebstemperatur Innen | -10 °C |
| Modular verlängerbar | Ja |
| Notbestromung möglich | Ja |
| Notstromversorgung | ESE (siehe allgemeines Zubehör) |
| Permanent Zutritt | Ja |
| Programmierung | Per Programmierschlüssel und/oder PELT oder SKM mit TG-SKM |
| Protokoll- und Zeitfunktion | Ja |
| Schließmedien | ABUS Chipschlüssel |
| Schutzart IP Außen | 55 |
| Schutzart IP Innen | 44 |
| Signalisierung | Optisch |
| Sonderausführung Achse | Für Türen mit PZ-Lochung |
| Sonderversion | Panik |
| Spannungsversorgung DC | 3 V |
| Sprache OSD | Deutsch |
| Standardlänge | Längenangabe bei Bestellung |
| Umweltbedingungen | Temperatur min./ max.: -10/ 40, max. Luftfeuchtigkeit: 80% |
| Varianten | Europrofil |
| Wochenprofile | 30 |
| ZAAP | Nein |
| Öffnungszeit einstellbar | zwischen 6 oder 12 Sekunden |

Technische Änderungen vorbehalten. Für Irrtümer und Druckfehler keine Haftung. © ABUS 04/2024